



**PRIDE.** PRODUCT  
INNOVATION &  
DESIGN

Proyectos  
**EDUCATIVOS**

# QUÉ OFRECEMOS

**PRIDE Studio** es una empresa de diseño, con un portafolio completo de soluciones de mobiliario, contamos con un equipo experto para brindar soluciones personalizadas en espacio y producto.

12 años en la actividad de Investigación y Desarrollo en Diseño nos dan la experiencia para proponer soluciones de producto a la medida de su compañía y mercado.

Los servicios están dirigidos a empresas de diferentes sectores industriales que requieran introducir nuevas líneas o innovar en sus productos actuales.

Contamos con aliados en investigación de mercados, para combinar la certeza de las cifras con la creatividad en las propuestas de diseño.

Aulas  
Aulas aprendizaje informal  
Aulas de Magistral  
Espacios colaborativos  
Zona de descanso  
Laboratorios  
Coffee Break  
Oficinas y espacios de trabajo  
Espacios exteriores  
Mesas  
Sillas  
Muebles Especiales

Nuestros clientes:

Universidad de los Andes  
Universidad del Rosario  
Universidad Pontificia Javeriana  
Universidad Externado de Colombia  
Universidad Militar  
Universidad Santo Tomas  
Universidad Gran Colombia  
Universidad La Salle  
Centro Colombo Americano

commitment. *effort*. merit.  
respect. honour. confidence.  
*excellence*. self esteem.  
satisfaction. gratification.  
the sense of personal worth.  
self regard. dignity. **PRIDE.**





# CONCEPTOS EDUCATIVOS

**PRIDE Studio** se enfoca en contribuir a las nuevas metodologías para experiencias educativas y laborales por medio de la innovación y el desarrollo de soluciones personalizadas en espacio y producto. Diseñamos los espacios y mobiliario teniendo en cuenta la privacidad y bienestar mezclando espacios abiertos con espacios colaborativos.

El **“Active Learning”** o aprendizaje activo hace referencia a una amplia gama de estrategias de enseñanza que involucran a los estudiantes como participantes activos en su aprendizaje durante el tiempo de clase con el docente.

El **“Aprendizaje Informal”** alude al conocimiento que el individuo obtiene de manera natural, en cualquier lugar y momento, sin la necesidad de haber establecido un programa educativo.

**CRAI** es un espacio similar a una “biblioteca híbrida” dentro de una institución, es un espacio completo en recursos educativos (libros, publicación, tecnología, información, infraestructura, necesidades, etc) y que por ende facilita el aprendizaje de los individuos.

Los **Labs** son espacios que se encuentra equipados con los medios necesarios para llevar a cabo experimentos, investigaciones o trabajos de carácter científico o técnico.

Los **espacios colaborativos** ofrecen una alternativa innovadora dentro del marco de una participación activa y abierta en los entornos laborales e institucionales.

Los **Diseños especiales** se enfocan en encontrar la más adecuada solución a retos de estructura, materiales, desarrollos para espacios y requerimientos específicos de los clientes.





# Aprendizaje y Colaboración

*Quando el aprendizaje y la colaboración van de la mano la experiencia y el conocimiento nos permite crecer como seres humanos.*





## Lab Creativos

Arq. Juan Carlos Pardo  
Universidad de los Andes

Mobiliario que aporta y permite la facilidad, disposición y eficiencia para el desarrollo de proyectos, ideas y prototipos que nacen en el laboratorio de creativos en la universidad de los Andes. El mobiliario cuenta con mesas, sillas y tableros que permiten la expresión de ideas y fácil portabilidad.

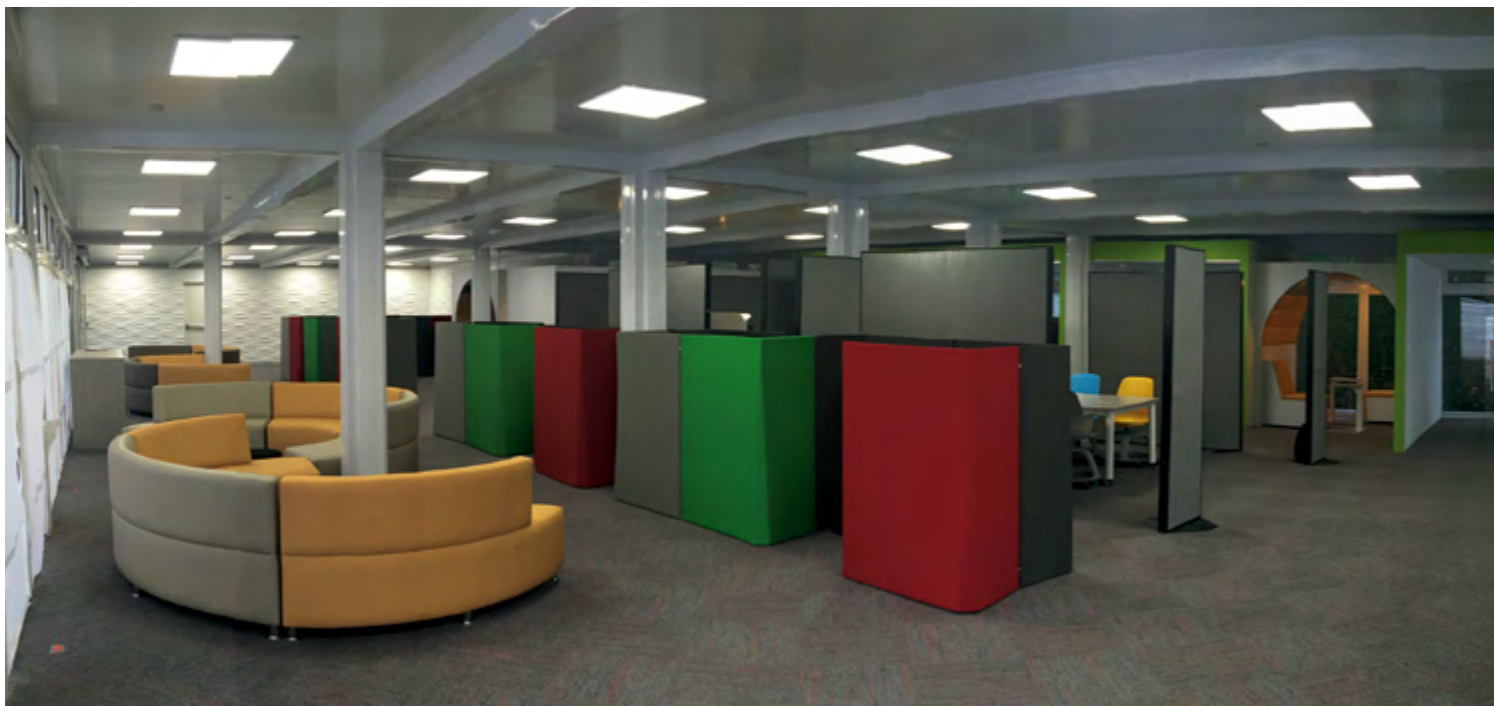

## CRAI

Un proyecto de EZGO Studio  
Para Universidad del Rosario  
Mobiliario por PRIDE Studio

Colaboramos con el desarrollo de experiencia memorable con el mobiliario para espacios modernos y flexibles que potencializan el desarrollo de la creatividad, el trabajo individual y colaborativo de los estudiantes



## CRAI

Un proyecto de EZGO Studio  
Para Universidad del Rosario  
Mobiliario por PRIDE Studio

Hub para aislar entornos y desarrollar un trabajo con privacidad



El Aprendizaje informal permite el desarrollo de lugares donde los estudiantes y profesores llevan a cabo sus desarrollos e interactúan con estudiantes y profesores de otros departamentos. Esto permite que la Universidad permanezca en una corriente constante de innovación y motivación.

El mobiliario desarrollado consta de diseños especiales adecuados para exteriores e interiores, Legno un conjunto de bancas y mesas que dieron versatilidad por su disposición y materiales. Barra de tareas con conectividad fue ideal para los espacios cerrados, ya que por su composición cualquier estudiante puede hacer uso de esta.

## Aprendizaje Informal

*Espacio Informal  
Arq. Daniel Castro*





## Espacios Colaborativos

Los espacios colaborativos permiten actividades de descanso, actividades educativas y espacios de trabajo en grupo. El mobiliario desarrollado por su composición permite la interacción entre varios grupos de estudiantes y personal.

*Mobiliario por PRIDE. Studio*

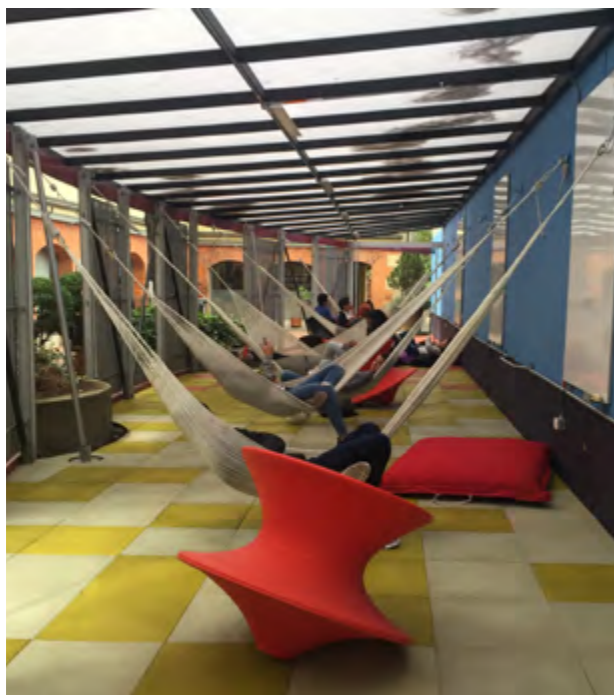

## Active Learning

*Mobiliario por PRIDE. Studio  
Para Universidad Javeriana*

Mobiliario que apoya procesos de aprendizaje en los que no se pretende desarrollar una acción didáctica de forma intencional y en los que el conocimiento se construye de forma colaborativa. Por ello es un desarrollo de mobiliario compartido y colaborativo como los son las salas de computo con Tandems.





Espacios adecuados a los requerimientos educativos de cada institución y facultad. La sala de audiencia cuenta con mobiliario especializado para el desarrollo de audiencias de la facultad de derecho de la universidad Del Rosario con mesas sillas y diseños especiales como el atril de la sala.

## Sala Audiencia

Mobiliario por PRIDE. Studio Para Universidad Del Rosario



Sala Magna Facultad de derecho Para Universidad de los Andes Mobiliario por PRIDE. Studio

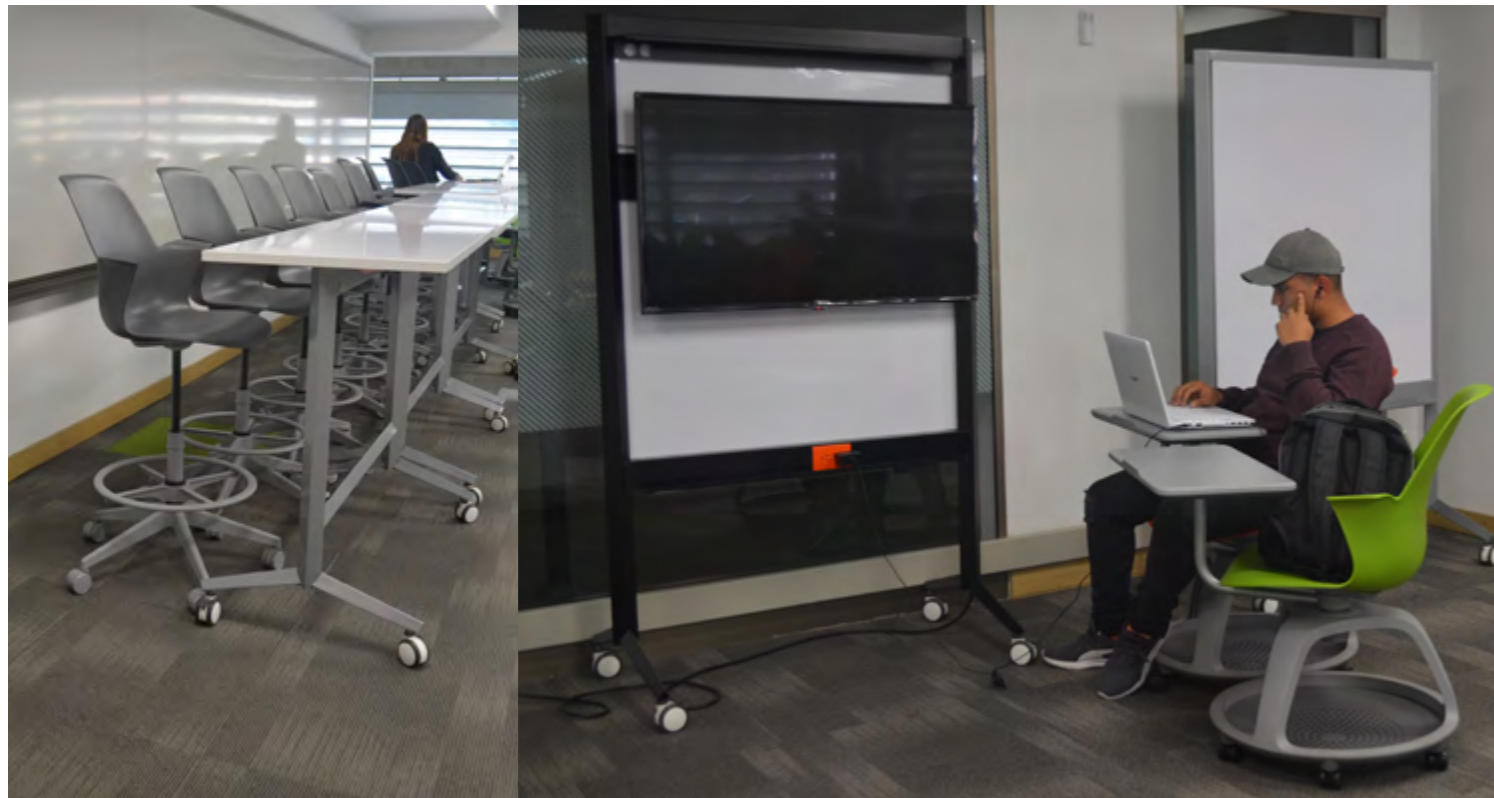

El mobiliario proporcionado para estos espacios son productos que están en la última línea de innovación en mobiliario institucional y educativo. Como lo son las Sillas Node de SteelCase, mesas abatibles y apilables y tableros con función de portabilidad y conexión de energía.

## Aulas Activas

Mobiliario por PRIDE. Studio Para Universidad De Los Andes



Edificio Santo Domingo Para Universidad de los Andes Mobiliario por PRIDE. Studio





Sala  
**COMPUTO**

*Mobiliario por PRIDE. Studio  
Para Universidad CESA*



# Laboratorios

*La vida es una mezcla de varias sustancias, un laboratorio de experiencias y vivencias que nos guían a formar el destino que estamos dispuestos a experimentar.*

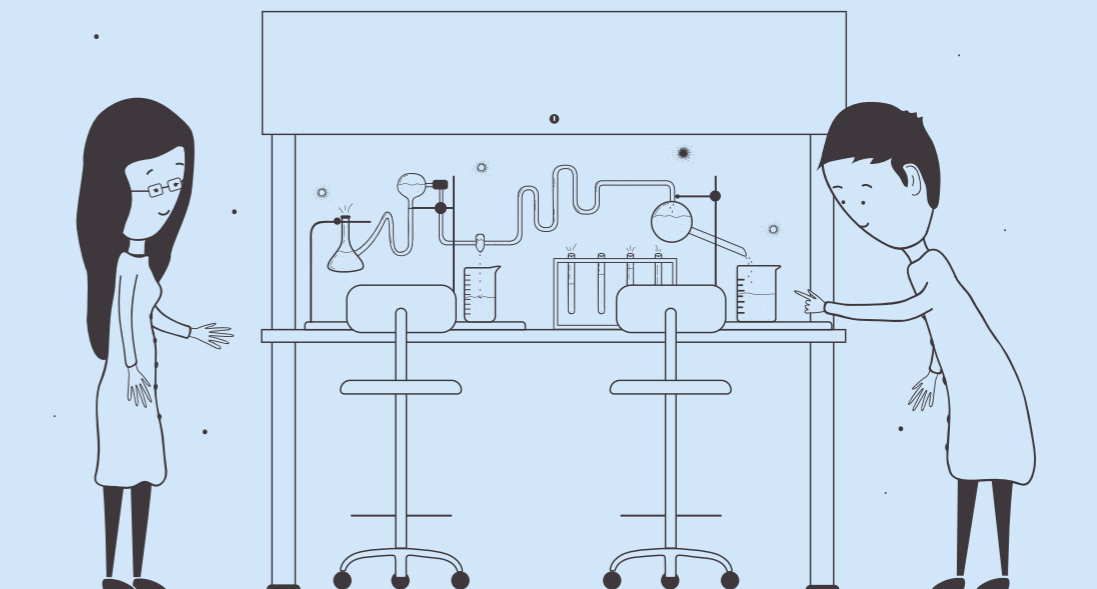

# LAB Metabolómica

Arq. Daniel Castro  
Para Universidad de los Andes  
Mobiliario por PRIDE Studio

El **Laboratorio Metabolómica** es un proyecto especial en el cual la producción de superficies especializadas con materiales específicos como Corian, espacios de trabajo colaborativo y revisión de datos. Cumpliendo con el fin de que el trabajo con los elementos se realice de forma segura, apropiada y precisa.



# LAB Microscopía

Arq. Gabriel Sastre  
Para Universidad Javeriana  
Mobiliario por PRIDE. Studio

**Laboratorio de Microscopía.** Los laboratorios son proyectos desarrollados según los requerimientos funcionales y estéticos. Cada material que dispone el mobiliario cuenta con las características para resistir los trabajos según el enfoque del laboratorio.



# LAB U Militar

Famoc  
Para Universidad Militar  
Mobiliario por PRIDE. Studio

**El Laboratorio de la universidad Militar** es un diseño especial, desarrollado con los mejores materiales y composición en producto para obtener un espacio eficiente y certero a la hora de desarrollar sus funciones.



# LAB Farmacología

Arq. Gabriel Sastre  
Para Universidad Javeriana  
Mobiliario por PRIDE. Studio



# LAB Genética Humana

Arq. Lina Mora  
Para Universidad Javeriana  
Mobiliario por PRIDE Studio

El **laboratorio de Genética humana** fue desarrollado como uno de los retos mas grandes en diseño especiales que hemos tenido, cuenta con mobiliario de almacenamiento, superficies para trabajar con dispositivos del laboratorio y todo el mobiliario requerido por el mismo.



# PRIDE. PRODUCT INNOVATION & DESIGN

PRIDE. DISEÑO  
Carrera 47 No. 128 -53

Tel: +57 (1) 810.0671  
Cel: +57 311.217.5135

[info@pridestudio.com.co](mailto:info@pridestudio.com.co)

**[pridestudio.com.co](http://pridestudio.com.co)**



Pride Diseño



@pridedesignstudio